

Aktionskalender

VOM 15.05. BIS 21.05.2022

Schmallenberger
Kinderland



15
MAI

SONNTAG



1 | BAUER JOHANNES TIGGES

11:20 Uhr - **Mystische Kirchenführung mit Bauer Johannes**

Treffpunkt: Kirche St. Peter u. Paul in Wormbach.

Anmeldung 1 Tag vorher | Tel. 02972-97550 oder joh.tigges@gmx.de

Viel
Spaß!

16
MAI

MONTAG



7 | HEINEMANN'S HOF

11 Uhr - **Heute bin ich Reiter**

Für Kinder von 5-10 Jahren | Anmeldung 1 Tag vorher | Tel. 02723-8308

Kosten: 5,- € pro Kind

28 | BERGHOF STEIMEL

16 Uhr - **Kuh - Schwein - Huhn** | Anmeldung: einen Tag vorher

Tel.02971-87118 | Kleidung: Gummistiefel

17
MAI

DIENSTAG



10 | GERWENSHOF

15-16 Uhr - **Pellemänner oder Waffeln vom Holzofen** | Anmeldung: 1 Tag vorher | Tel. 02975-8924 | Kosten: nach Verzehr

22 | FERIENHOF VOSS

9.30 Uhr - **Kindgerechte Alpkatour** | Anmeldung: 2 Tage vorher per WhatsApp oder SMS | Tel. 0170-5873979 | Kosten: 18,- € pro Familie (pro Familie ein Alpaka)

18
MAI

MITTWOCH



6 | LANDHAUS SCHULTE-GÖBEL

15.30 Uhr - **Ab in den Matsch** | Anmeldung am Aktionstag bis 12 Uhr
Tel. 02972-6750 | Kosten: Kaffee, Kuchen, Getränke, Eis nach Verzehr.

14 | FERIENHOF PULTE

16 Uhr - **Kinderschminken** | Anmeldung: einen Tag vorher oder am Aktionstag bis 12 Uhr | Tel.02722-8354 | Kosten: keine

19
MAI

DONNERSTAG



17 | FERIENHOF HEUTE-MÜHLE

10 Uhr - **Familienfreundliche Stadtführung** | Anmeldung: 1 Tag vorher oder am Aktionstag bis 9 Uhr | Tel. 02972-960000

Treffpunkt: Ferienhof Heute-Mühle | Kosten: keine

3 | FERIENHOF SCHADE

15 Uhr - **Ponywanderung** | Anmeldung: einen Tag vorher

Tel.02973-3778 | Kosten: 8,- pro Person (inkl. Kuchen und Getränke)

20
MAI

FREITAG



26 | SAUERLÄNDER FERIENHOF

15 Uhr - **Bauernhofquiz** | Anmeldung 1 Tag vorher

Tel. 02973-3233 | Kosten: Grillwurst und Getränke und Verzehr

21
MAI

SAMSTAG

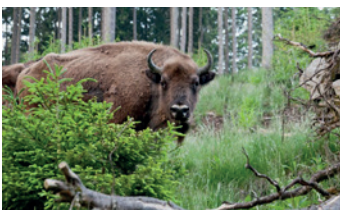

UNSER AUSFLUGSTIPP - FÜHRUNG DURCH DIE WISENT-WILDNIS

Führung durch die Wisent-Wildnis am Rothaarsteig von 14.30 - 16.30 Uhr. Eine Anmeldung ist nicht erforderlich. Treffpunkt: Eingang der Wisent-Wildnis zwischen Jagdhaus und Wingshausen.

Kosten: 7 € zzgl. Eintritt (Kinder zahlen nur Eintritt). Mit der Schmallenberger Sauerland Card kostet der Eintritt in die Wisent-Wildnis nur 2 € für Erwachsene und 1 € für Kinder.

www.wisent-welt.de

www.schmallenberger-kinderland.de

Raiffeisen
Vital

Sauerland
Hellweg Lippe eG

www.raiffeisen-vital.de



info@raiffeisen-vital.de • Eslohe-Bremke – Telefon 02973 / 979570 • Schmallenberg-Gleidorf – Telefon 02972 / 39076-0